JUMELÉE AVEC:

Crépy-En-Valois (France)

Plonsk (Pologne)

Zell-Mosel (Allemagne)

Antoing

Les infos de la commune

Juin à Août 2019 - N°73

Ed.responsable Bernard Bauwens, Bourgmestre.
Administration Communale
Chemin de St-Druon, i - 7640 Antoing
Tél: 069/33.29.11 - Fax: 069/33.29.06
www.antoing.net
Bureau de dépôt: 7640 Antoing

ADMINISTRATION COMMUNALE D'ANTOING

Chemin de St-Druon, 1 - 7640 Antoing
Tél: 069/33.29.11 - ***Fax:*** 069/33.29.06
mail: antoing@antoing.net
Site officiel: www.antoing.net
Facebook: Administration Communale-dAntoing

L'Administration communale vous accueille les:

Lundis, mardis, jeudis et vendredis de 08h00 à 12h00.
Mercredis de 13h30 à 16h30.

Permanences supplémentaires:

Etat civil - Population - Carte d'identité.

Mercredi de 16h30 à 19h:
- 05/06

Les samedis de 9h à 11h30 :
- Juin: 15 et 29
- Juillet: 06 et 27
- Août: 10 et 24

ATTENTION

Du **01/07 au 30/08**, les services de l'Administration Communale passeront à l'horaire d'été et seront ouverts: du lundi au vendredi de 8h à 12h30.

L'Administration communale sera fermée :

Juin: 10 / Juillet: 22 / Août: 16

LES PERMANENCES DES MEMBRES DU COLLÈGE AU CENTRE ADMINISTRATIF.

Bernard BAUWENS, Bourgmestre
les samedis de 8h à 10h
ou sur rendez-vous: 069/33.29.11

Viviane DELEPINE, Echevine
sur rendez-vous : 0474/20.71.23

Thierry DESMET, Echevin
sur rendez-vous: 069/44.35.23

Colette BOCAGE, Echevine
Sur rendez-vous: 0472/74.35.85

Gauthier DUDANT , Echevin
Sur rendez-vous: 0483/42.38.61

Claudy BILLOUEZ, Président du **C**entre **P**ublic d'**A**ction **S**ociale - Maison de Retraite
Les mercredis de 9h à 10h30 à la Maison de Retraite (Chemin du Moulin à Antoing) ou sur rendez-vous au 0475/84.33.70

Edito du Bourgmestre

Chers concitoyens,

La Ville d'Antoing a particulièrement à cœur de permettre aux jeunes d'acquérir de l'expérience dans le monde du travail. C'est la raison pour laquelle 52 étudiants seront engagés durant les vacances d'été. Ils prêteront main forte au service technique communal et seront répartis en 4 périodes de 2 semaines chacune. Leur mission principale : l'entretien des espaces verts d'Antoing et de ses villages. Avec l'aide de nos ouvriers communaux, ils procèderont notamment à l'entretien des parterres, au désherbage et au remplacement des plantes annuelles. Suite à l'interdiction des pesticides dans les espaces publics, les étudiants sont une aide précieuse pour notre main d'œuvre communale, qui plus est en période de congés. N'oublions pas qu'ils passeront une journée au sein d'une équipe de propreté publique afin de ramasser les déchets dans un secteur particulier. Ce sera l'occasion pour eux de se rendre compte de l'incivisme de certaines personnes et ils ne manqueront pas par la suite de sensibiliser leur entourage au respect de l'environnement. Ils deviendront les ambassadeurs de la propreté. Alors s'il vous plait, respectez leur travail !

Si nous voulons qu'Antoing reste une commune où il fait bon vivre, nous sommes tous responsables !

Vous avez des suggestions pour lutter contre l'incivisme ?
N'hésitez pas à me les transmettre (bernard.bauwens@antoing.net) !

Je vous souhaite d'ores et déjà d'agréables vacances.

Toujours à votre écoute.
Votre Bourgmestre
Bernard Bauwens

Sommaire

- Etat civil des mois de : janvier, février et mars p.3
- Rétrospective p.4
- Actualités de l'entité p.5-6
- Tourisme p.6
- Environnement p.7
- Sécurité p.8
- Du côté des écoles p.9-11
- Jeunesse p.11
- Plan de Cohésion Sociale p.12
- Parc Naturel des Plaines de l'Escaut p.13
- Centre de lecture Publique p.14
- Foyer socioculturel p.15
- Développement rural p.16-17
- Jumelage p.18
- Nouveaux commerces p.19
- Agenda des festivités p.20

Etat civil

Erratum : 13 Décembre 2018 : TADEVOSYAN Alexis

Janvier

10. DE LIGNE DE LA TREMOILLE (Prince) Antoine — Antoing
13. LECOUTRE Lucas — Péronnes
18. DECALUWÉ Thélio — Maubray

- Néant -

01. LEVEAUX Nelly, 87 ans, veuve de DEGALLAIX Roger — Maubray
02. BROUTIN Thierry, 58 ans, époux de MIDAVAINE Catherine — Antoing
03. FOUCART Léo, 87 ans, époux de VALEMBERG Agnès — Calonne
04. DURET Ludovic, 43 ans, — Antoing
07. DONNEZ Nelly, 83 ans, épouse de VAN DEN HEEDE Raphaël — Maubray
07. DEGALLAIX Lucette, 84 ans, veuve de CORNIL André — Antoing
09. DRAPIER Jacques, 82 ans, — Antoing
19. HERMANN Jules, 74 ans, — Antoing
22. DUTILLIEUX Francis, 81 ans, Antoing
25. VICART Jean-Marc, 62 ans, — Antoing
25. DETOURNAY Roselyne, 74 ans, veuve de SUCCHE André — Maubray
29. LE BOULANGÉ Françoise, 51ans, épouse de BROUTIN Philippe — Maubray

Février

03. BIRLOUET Lyna — Fontenoy
04. VANHOVE Mégane — Calonne
04. DELFOSSE Gaspard — Maubray
11. ULUDAG Zeynep — Antoing
17. FREYTAG Alyona — Antoing
18. FLAMENT Léonie — Maubray
26. DE RUYVER Elias — Fontenoy
28. HAMIDI Liam — Bruyelle
28. DEHAUT Rachel — Calonne

- Néant -

03. BEUDIN Jacques, 84 ans, — Maubray
07. FEYS Denise, 85 ans, veuve de RIBAUCOURT Jean-Marie — Maubray
07. BACART Marie, 82 ans, veuve de DELVAL Jean — Péronnes
08. DESMETTE Robert, 86 ans, époux de LAHAYE Brigitte — Antoing
10. CRISANTO Paul, 76 ans, époux de DEBLOCK Marie-Odile — Péronnes
16. MOERMAN Marie-Jeanne, 62 ans, veuve de COQUÉRIAUX Léon — Antoing
17. DUPRET Bernadette, 64 ans, veuve de LEBAILLY Jean — Maubray
19. BAUDRY Jean, 82 ans, époux de COQUETTE Claire — Péronnes

Mars

19. DELEPLANQUE Lylou — Antoing
21. HENNEQUIN Soren — Maubray
23. DEFER Gabrielle — Antoing

09. GARCIA Sophie & TAQUET GIOVANNI — Fontenoy
22. DERMONT SABRINA & RICARD ANTHONY — Antoing

02. DEBOUVERIE Odette, 89 ans, veuve de HONHON Joseph — Antoing
03. BELIN Freddy, 67 ans, — Antoing
06. REIGNIER Evelyne, 76 ans, — Antoing
10. HENS Francis, 62 ans, — Fontenoy
11. BOSSUT Pierre Louis, 69 ans, époux de VERBEKE Nathalie — Antoing
18. BAILLIU Renée, 75 ans, épouse de VIAENE Marcel — Bruyelle
24. ROB Viviane, 56 ans, — Antoing
27. VIVIER Henri, 71 ans, — Péronnes
30. SOYEZ Simonne, 89ans, veuve de DE BRUYNE Michel — Péronnes

Rétrospective

Avril

6 & 7 — Week-end Intergénérationnel

Durant ce week-end, le Centre administratif a accueilli petits et grands : plusieurs ateliers et animations sur le thème du commerce y étaient proposés gratuitement. Cet événement était organisé dans le cadre du Plan de Cohésion Sociale, en collaboration avec les services jeunesse et graphisme, Plus d'infos à la page 12.

Mai

3 & 4 — Portes ouvertes

Le vendredi 3 et le samedi 4 mai, c'étaient les portes ouvertes des écoles communales de l'entité d'Antoing. L'occasion pour chaque école d'ouvrir ses portes pour présenter au public l'étendue de son travail ! Le service jeunesse a également tenu à mettre à l'honneur le travail accompli par les accueillant(e)s extrascolaires durant une année scolaire. En effet, les écoles communales disposent d'un accueil extrascolaire dès 6h30 le matin jusqu'à 18h le soir. L'occasion pour eux de mettre en valeur les activités et les bricolages réalisés avec les enfants. Merci aux enseignants et aux accueillant(e)s extrascolaires !

5 — Marche Gourmande de la Team Ville

A l'occasion du Relais pour la Vie, une équipe antoinienne s'est constituée sous le nom « Team Ville d'Antoing ». Celles et ceux qui en font partie se sont relayés le week-end des 18 et 19 mai derniers sur le parcours tracé dans le parc de l'Institut Saint-Luc pour soutenir et rendre hommage aux personnes touchées par le cancer.

Afin de récolter un peu d'argent, la « Team Ville d'Antoing » a organisé le 5 mai une marche gourmande à Péronnes de 6 kilomètres. Celle-ci fut un véritable succès malgré une météo maussade; l'ambiance, elle, était au beau fixe. C'était l'occasion de profiter d'un cadre verdoyant, entre amis ou en famille. Mais également de déguster de nombreux produits sucrés et salés lors de la balade. Encore un tout grand merci aux bénévoles et aux participants !

© M.Braquenier.

Actualités de l'entité

InstaVille

Nouveau !

L'année dernière, le Centre Administratif créait sa page Facebook. Suite au succès de cette page, et pour mettre davantage les atouts de notre entité en avant, la Ville d'Antoing possède maintenant son propre compte instagram! Suivez-nous dès à présent:

villedantoing

Prix Artistique

Cette année encore, la Ville d'Antoing organisera son 31ème prix artistique, dont le vernissage est prévu au mois de novembre. Les informations, le règlement et le bulletin d'inscription peuvent être obtenus sur notre site internet www.antoing.net ou par téléphone au 069/33.29.11, à **partir du 15 juillet**.

Nous recherchons...

En vue de l'exposition sur le 75e anniversaire de la libération d'Antoing, nous recherchons des tenues de camp de concentration : veste, pantalon, robe, manteau…..

Renseignement :
Monsieur Richard Desplanque:
0478/ 39 98 34

Ouverture de la crèche communale « les P'tits Mousses»

Nouveau !

La crèche communale d'Antoing « Les P'tits Mousses » ouvrira ses portes le **19 août prochain**.

Les inscriptions sont à présent ouvertes.
Pour plus d'informations concernant les inscriptions et le projet pédagogique -> www.antoing.net

Personne de contact:
Amélie Deviaene Directrice de la crèche
au 069/33.29.37 ou par mail:
amelie.deviaene@antoing.net

Postuler pour un job étudiant au parc à conteneurs

- Nouvelle procédure -

Si vous désirez postuler pour un job étudiant dans un parc à conteneurs, vous devez créer directement votre profil sur le site suivant www.ipalle.be – job étudiant. Vous y trouverez les instructions ainsi que les périodes pour lesquelles vous pouvez vous inscrire. Madame DEVOS d'Ipalle se tient à votre disposition en cas de problème.

Un coup de pouce pour le permis théorique

Vous avez entre 17 et 25 ans, vous habitez Antoing et vous avez envie de passer votre permis pendant les vacances ? Si vous êtes disponibles du 1er au 5 juillet, vous pouvez vous inscrire à la formation au permis de conduire théorique donnée par l'asbl Multimobil les 1er, 2, 4 et 5 juillet de 9h à 12h et de 13h à 16h au centre administratif. Financée par le PCS, elle est gratuite pour les participants (12 maximum) et elle se clôturera par l'examen théorique au centre d'examen le lundi 8 juillet en matinée. Inscriptions obligatoires par mail uniquement à sibylle.dekeyser@antoing.net.

Atelier couture

Vous aimez coudre et vous souhaitez partager votre passion avec d'autres ? Vous avez envie de papoter avec d'autres tout en avançant dans votre projet couture ? Vous n'y connaissez rien en couture et vous avez envie d'apprendre ? Alors l'atelier couture, initié par le Plan de Cohésion Sociale, est fait pour vous ! Rejoignez-le chaque mardi, de 14h à 17h, au Local des associations (42, rue du Burg). Accès gratuit, plus d'infos au 0477.86.76.41.

Tous les mercredis
à partir du 15 mai
jusqu'au 16 octobre 2019.

De 15h à 17h30

à la gare d'Antoing
(rue de la Station)

– Gratuit –

Activités de la MJ pour cet été

Comme pour chaque congé scolaire, la Maison de jeunes d'Antoing propose toute une série d'activités ludiques ou récréatives pour les jeunes entre 12 et 26 ans.

Plus d'infos ? Surfez sur www.mjantoing.be ou sur la page facebook de la Maison de jeunes d'Antoing.

Cercle Royal Horticole d'Antoing
(Les loisirs de l'ouvrier)

Calendrier des conférences pour l'année 2019
Salle du café «L'Olivier», 57, rue du Centre à Péronnes.

- **11/06** à 19h avec Michel Delculée *«Jardin au carré»*.
- **10/09** à 19h avec Lucien Godeau *«Une serre toute l'année»*.
- **08/10** à 19h avec Emilie Van Poecke *«Les champignons»*.
- **12/11** à 19h avec Odette Bienfait *« Les oiseaux migrateurs»*.
- **10/12** à 19h : assemblée générale.

Tourisme

ANNIVERSAIRE

Le dimanche 1er septembre, la Ville d'Antoing commémorera le 75 ème anniversaire de sa libération.
A cette occasion, un rassemblement de véhicules Jeep empruntera l'itinéraire suivi par les alliés.
Cette journée souvenir sillonnera les rues de Bruyelle à Antoing (Départ parking du cimetière de Bruyelle).
A l'issue du parcours, le Foyer socio-culturel d'Antoing, vous accueillera en compagnie de l'Harmonie Royale la Concorde de Péronnes, laquelle interprétera une compilation des années 40-45.
A partir du 3 septembre et ce jusqu'au 15 septembre, une exposition, gratuite, sera présentée au public au Scaldis avec diverses reconstitutions, présentation d'objes d'époque, etc…
En espérant vous y rencontrer nombreux pour commémorer ce conflit mondial et rendre hommage à tous ces HEROS.
Pour tous renseignements :
Office du Tourisme : 069/441 729
– tourisme.antoing@skynet.be
– www.antoing.net

Environnement

ECONOMISONS L'ÉNERGIE !

Fiche n°5

TRUCS & astuces POUR FAIRE DES ÉCONOMIES

Pour du linge propre

Astuce n°38 - Je trie le linge correctement afin de pouvoir toujours laver à la température la plus basse possible.

Astuce n°39 - Certaines lessives sont efficaces à basse température. En lavant le linge normalement sale à 20°C au lieu de 40°C, je réalise une sérieuse économie d'énergie.

Astuce n°40 - Je ne fais ma lessive que quand je peux remplir complètement la machine.

Astuce n°41 - Pour laver le linge, je préfère toujours le programme «E» (économique). Il limite la quantité d'eau à chauffer et travaille à une température plus basse, suffisante dans la plupart des cas.

Astuce n°42 - Dès que le temps le permet, je fais sécher mon linge à l'extérieur.

Astuce n°43 - J'essore bien le linge avant de le faire sécher. L'idéal est de l'essorer à 1600t/min plutôt que 800t/min. Le linge sera moins chargé en eau à la sortie de la machine et le temps de séchage sera réduit d'environ un tiers.

Astuce n°44 - J'évite de surcharger le sèche-linge. Trop de linge va réduire l'efficacité de séchage et augmenter la consommation d'énergie.

Astuce n°45 - Quant aux séchoirs classiques, il convient de les utiliser dans des locaux bien aérés voire non chauffés. Cela réduit le temps de séchage mais aussi les risques de moisissures dues à l'humidité.

Pour plus d'infos,
contactez le Service Environnement:

•Enguerrand Lekoeuche
enguerrand.lekoeuche@antoing.net
069/33.29.16

•Benoît Boucaut
benoit.boucaut@antoing.net
069/33.29.45

Grand nettoyage de printemps 2019

Cette année encore le Grand nettoyage de printemps a eu lieu dans notre commune. Lors de cette édition, environ 130 sacs de déchets ont été récoltés sur l'ensemble de la commune.

Nous souhaitons remercier toutes les équipes pour leur participation et tout particulièrement les élèves de nos écoles qui, comme chaque année, ont ramassé les déchets autour de leurs établissements.

Un grand bravo également à nos Ambassadeurs Propreté dont l'action, qui ne s'arrête pas au Grand nettoyage de printemps, aide grandement au maintien de la propreté de nos routes tout au long de l'année.

Rendez-vous le 17/06 à 18h30
au Centre Administratif d'Antoing
Chemin de Saint-Druon, 1 à 7640 Antoing.

C'est choisir le carburant alternatif le plus économique et le plus respectueux de l'environnement !

Commune de Rumes - Séance d'information le 26 janvier 2019 à 20h - Maison communale - Place, 1 à 7618 Taintignies

Un carburant plus économique

Le prix du CNG est en général inférieur à celui des autres carburants. Un plein de 15 kg de CNG permet de parcourir plus ou moins 300 km pour un coût d'environ 15 €, soit 0,05 €/km .
La combustion étant plus propre, les entretiens des véhicules sont moins onéreux, avec une durée de vie du moteur augmentée.

Un carburant moins polluant

Les véhicules au CNG ne rejettent pratiquement pas de particules fines (-95%). Selon les modèles, les émissions de CO2 sont diminuées jusqu'à 27% par rapport aux véhicules à essence et jusqu'à 12 % par rapport au diesel.
Rouler au CNG permet donc de diminuer sensiblement la pollution de l'air.

Faire le plein et rouler en toute tranquillité

Faire le plein de CNG est un jeu d'enfant. Près de chez vous il y a déjà une station CNG et les véhicules CNG sont tout à fait autorisés dans les parkings souterrains.

Un réseau de stations en plein développement

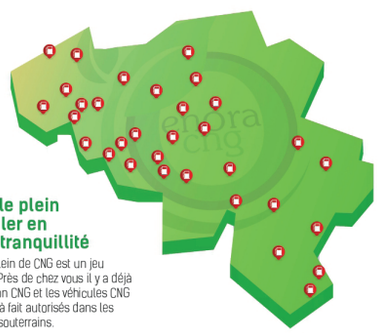

enora ideta.be +32 69 55 35 25 Enora@ideta.be Enora CNG ÉNERGIE POSITIVE IDETA AGENCE DE DÉVELOPPEMENT TERRITORIAL

Sécurité

L'été arrive et les barbecues l'accompagnent.
Ne gâchez pas votre fête en vous assurant de suivre ces quelques conseils...

- Choisissez un BOB qui s'occupe de la cuisson.
- Éloignez les enfants et les animaux du barbecue.
- Disposez votre barbecue sur une surface plane et stable.
- S'il y a du vent, éloignez le barbecue des éléments inflammables (tonnelle, parasol, nappes, …) car des braises pourraient s'envoler et y mettre le feu.

Une image vaut mieux qu'un long discours, donc prenez connaissance de l'illustration ci-dessous.
Si vous avez des questions, contactez le service de conseils en prévention de la Zone de Secours de Wallonie picarde à l'adresse cpi@zswapi.be

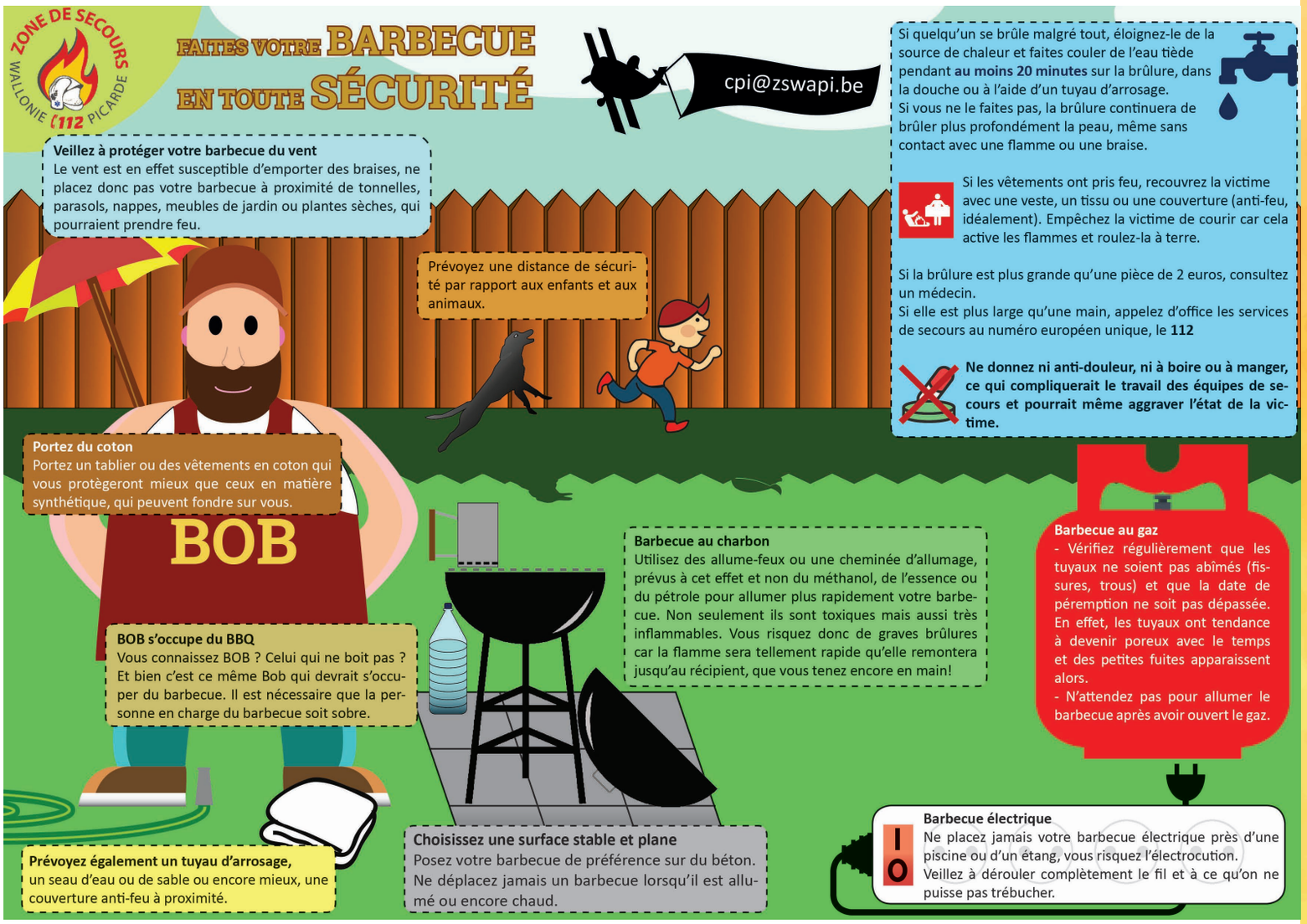

L'enseignement communal, un enseignement pour TOUS et à l'écoute de TOUS !

Sites Rive Gauche

Direction :
Monsieur Stéphane DETOURNAY

Calonne

9, rue Albert 1er
7642 Calonne.
Tel: 069/44.30.78

Bruyelle

39, rue du Petit Pavé
7641 Bruyelle.
Tel: 069/44.22.64

Les inscriptions pour ces deux écoles se dérouleront sur le site de Calonne
du 01/07 au 05/07 et du 26/08 au 30/08 de 10h à 12h.
Renseignements : 0474/81.53.95

Sites Rive Droite

Direction :
Madame Marie-Adeline DETOURNAY

Fontenoy

41, rue Paul Pastur
7643 Fontenoy.
Tel: 069/44.42.92

Péronnes

11, rue des Ecoles
7640 Péronnes.
Tel: 069/44.25.57

Les inscriptions pour ces deux écoles se dérouleront sur le site de Péronnes.
du 01/07 au 05/07 et du 26/08 au 30/08 de 10h à 12h.
Renseignements : 0499/23.91.90

• **Gauthier Dudant**
Echevin de l'enseignement
Permanence sur RDV
Tél: 0483/42.38.61
gauthier.dudant@antoing.net

• **Sibylle Dekeyser**
Service Enseignement
De 08h à 12h.
Tél: 069/33.29.14
sibylle.dekeyser@antoing.net
Centre Administratif
Chemin de St-Druon,1
7640 Antoing.

- Un enseignement de qualité dans un cadre rural et verdoyant dans une ambiance familiale.
- Equipes éducatives développant des relations chaleureuses avec les parents et les enfants.
- Respect, politesse, responsabilité et autonomie. Pour y contribuer, un projet citoyen a été mis en place.
- Donner toutes les chances de réussite aux enfants inscrits.
- Tout pour que votre enfant devienne un citoyen responsable.
- Fournitures classiques et manuels scolaires gratuits.
- Nombreuses activités pédagogiques, culturelles et sportives à prix réduits.
- Découverte de l'anglais dès la 1ère primaire.
- Cours de néerlandais dès la 5ème primaire.
- Voyage scolaire.
- Gymnastique-natation (transport gratuit).
- Enfants acceptés à partir de 2 ans et demi.
- Collaborations étroites avec des intervenants extérieurs (PMS-Police- Pompiers- Ludothèque- Bibliothèque- ...).
- Possibilité de visite sur rendez-vous.

Ecoles

Fontenoy

Une fleur pour le Télévie!

Avant les vacances de Pâques, les élèves de l'école de Fontenoy se sont tous mobilisés pour la bonne cause ! Le Télévie lançait une action toute simple : se prendre en photo avec une fleur, sous n'importe quelle forme, et la partager sur Facebook en mentionnant le : **#Télévie**.

Une participation simple comme tout, mais qui permettait à l'association de récolter 1€ par photo, et donc par enfant !

Encore une belle occasion d'agir en bons citoyens ! Au mois de mars avait lieu l'action de mobilisation citoyenne «Wallonie Plus Propre». L'école n'a pas hésité à faire sa part du boulot et à retrousser ses manches !

L'ensemble des élèves de primaire a fait le tour du village pendant un après-midi et a veillé à ne rien laisser passer. Les enfants étaient particulièrement fiers de leur bonne action du jour. Une bonne façon de leur donner envie d'en faire une valeur bien à eux !

English Breakfast !

Quoi de mieux, pour entamer une bonne journée, que de profiter d'un succulent petit-déjeuner ! Et quand on a la chance de suivre des cours d'anglais à l'école, pourquoi ne pas prendre plaisir à allier les deux ? C'est pourquoi il y a peu, Mme Christine, notre professeur de langues, proposait aux élèves et aux professeurs un délicieux « English Breakfast ». Au menu : bacon, oeufs, haricots à la sauce tomate, tasse de thé, et autres spécialités. Les petits comme les grands ont adoré partager ce moment de convivialité so british !

Promenons-nous dans Antoing !

Les élèves de l'école ont eu pas mal d'occasions de voyage dans les environs, ces temps-ci : promenade au marché d'Antoing pour y acheter nos fruits et légumes et quelques fleurs pour l'école, atelier culinaire à la boulangerie Wouters, participation au Printemps sans Pesticides au foyer socioculturel, matinée à la bibliothèque et à la ludothèque, initiation au jeu de boules au Café Français. De quoi ravir les enfants et leur permettre d'explorer les apprentissages tout en ayant l'impression de se balader.

Un potager pour l'école !

Nous y voilà enfin ! Après tant d'attente et de préparatifs, notre potager a enfin pris place parmi nous ! En effet, les enfants se sont tous mis au travail pour créer des carrés potagers, notamment en utilisant des palettes en bois avec la collaboration de la Maison de Jeunes d'Antoing.

Au menu, carrés d'herbes aromatiques, de légumes de saison et de plants fruitiers. L'ensemble de l'école est très enthousiaste à l'idée d'apporter cette nouvelle touche nature tellement cohérente dans notre belle zone rurale.

Péronnes

Premiers secours

Les élèves de 5e et 6e primaires ont eu l'occasion d'effectuer un stage de secourisme. Au programme de cette formation : appel au 112, soin de plaies diverses, mise en position PLS, désobstruction, technique d'immobilisation de membres, …

En espérant, que ces gestes puissent devenir des réflexes innés en cas de nécessité.

La journée des 6e

Les élèves de l'école de Péronnes se sont rendus à la journée des 6e organisées par la M.J. Antoing. Au programme de cette journée, prises de contact avec différents services qui pourraient leur être d'une grande aide (Foyer Socio-Culturel et bibliothèque d'Antoing, Maison des Jeunes d'Antoing, A.M.O. Graine, TEC, Police d'Antoing et Infor Jeune Tournai).

Jeunesse

Le Conseil des enfants met le patrimoine en poche !

En janvier dernier, les enfants du Conseil Communal ont répondu à l'appel à projets « Patrimoine en poche » lancé par le C.R.E.C.C.I.D.E (Carrefour Régional et Communautaire de Citoyenneté et de Démocratie) et le Centre des Métiers du patrimoine. L'objectif de ce projet consistait en la réalisation d'une vidéo collective, prise avec un téléphone portable, appareil photo ou tablette et visait à la valorisation du patrimoine matériel et immatériel local. La tâche n'était pas facile car l'œuvre ne devait pas durer plus de cinq minutes !

Avant de se lancer dans le tournage, nous avons fait appel à Marie-Line Masquelier, guide du Pays Blanc afin de présenter le patrimoine aux petits Conseillers. Il a ensuite fallu faire un choix car il n'était pas possible de montrer toutes les richesses d'Antoing en cinq minutes !
Avec l'aide du Centre de jeunes, le tournage a eu lieu le samedi 9 mars. Accompagnés de Mr Billouez, échevin du Conseil des Enfants et de Marie-Line Masquelier, les enfants se sont alors mis en scène au château des Princes de Ligne, à la Croix Celtique de Fontenoy, aux Fours à chaux, au musée de la Pierre et à Péronnes.

En réalisant ce film, les enfants ont appris à découvrir l'histoire d'Antoing et des lieux qu'ils ne connaissaient pas.

Ils auront maintenant le plaisir de partager les richesses qu'il y a dans notre commune.
Cette vidéo a été présentée lors de la journée de rassemblement des Conseils Communaux d'enfants le 4 mai à La Paix Dieu. Le film a reçu le second prix du projet «Patrimoine en poche» pour toute la wallonie. Le court-métrage est accessible sur youtube : https://www.youtube.com/watch?v=I8B3byA2iaA
Si toi aussi, tu as envie de faire partie du Conseil Communal des Enfants et si tu es en 4e primaire actuellement, renseigne-toi auprès du service Jeunesse au 069/33 29 23.

Plan de Cohésion sociale

Week-end intergénérationnel

Le week-end intergénérationnel, organisé dans le cadre du Plan de Cohésion Sociale, en collaboration avec les services jeunesse et graphisme, a eu lieu les 6 et 7 avril.

Durant ce week-end, le Centre administratif a accueilli petits et grands : plusieurs ateliers et animations sur le thème du commerce y étaient proposés gratuitement : couture, création d'un sac de courses réutilisable, bricolages (impression d'un billet de banque à son effigie, création d'un porte-clés, fabrication de légumes en feutrine). La ludothèque avait également installé un petit magasin en bois et avait mis à disposition divers jeux liés au commerce. Les enfants étaient invités à répondre à un questionnaire leur permettant de repartir avec un sachet d'œufs en chocolat. Une magnifique exposition de commerces d'antan était aussi reconstituée dans la salle du Conseil. Dans le hall d'entrée, les visiteurs pouvaient admirer une exposition photo d'anciens commerces de l'entité. Ces deux expositions étaient accessibles jusqu'au 12 avril pendant les heures d'ouverture des bureaux.

Au cours des deux semaines précédant l'événement, les élèves des écoles partenaires ont participé à diverses activités totalement gratuites : atelier boulangerie (Wouters), jeu de boules carréaulé (Café français) et atelier couture.

Merci à tous nos partenaires et à tous les participants ! Ce week-end fut une réussite !

Parc naturel des plaines de l'Escaut

Mercredi 26 juin : « Nos oreilles en éveil pour inventorier les animaux du crépuscule »

Les zones boisées et les sablières de Maubray livreront quelques-uns de leurs secrets à qui sait tendre l'oreille ! Ambiance forestière au programme de cette randonnée pédestre crépusculaire (+/- 6 km). Gratuit – Sur inscription à la Maison du Parc naturel (069/77 98 10 ou accueil@pnpe.be).

Retrouvez toutes nos activités et bien d'autres dans notre calendrier ! Disponible à l'administration communale, à l'office du tourisme, au foyer socio-culturel,…

Générations Terre : Un projet de réduction d'utilisation des pesticides en agriculture

Depuis début 2019, un nouveau projet pilote de la Région wallonne, le projet « Générations Terre », a été lancé dans le Parc naturel des Plaines de l'Escaut. Il vise à accompagner de manière personnalisée les agriculteurs volontaires dans leurs démarches de réduction d'utilisation des pesticides. Ainsi, les agriculteurs partenaires bénéficieront d'un conseil indépendant via le suivi du conseiller technique du Parc naturel. Divers évènements (conférences, coins de champs, soirées d'étude…) seront organisés à destination des agriculteurs afin d'établir une dynamique d'échanges de bonnes pratiques. Enfin, une sensibilisation des citoyens aux pratiques agricoles sera mise en place dans le cadre du projet. Agriculteurs intéressés par le projet ou pour toute autre info, n'hésitez pas à contacter Mathieu Bonnave (069/77.98.82).

Ensemble, redécouvrons nos villages…

Le Parc naturel des Plaines de l'Escaut a plus de 20 ans. Depuis ses origines, le territoire a évolué, ses acteurs également. De multiples actions se sont concrétisées.

L'équipe a donc souhaité « revenir aux sources » en parcourant chacun des villages.

L'occasion d'en (re)découvrir les patrimoines, les paysages, la nature, les sentiers, le tissu associatif et la dynamique villageoise…

Vous avez envie de nous faire connaître votre village ? Ou d'apprendre à mieux le connaître ? Rendez-vous sur la place !

Visite de Calonne : 7 juin, 9H

Visite de Péronnes : 21 juin, 9H

Les vacances peuvent aussi se préparer à la bibliothèque ! Via nos guides de voyages bien sûr mais également en choisissant le livre parfait à emmener à la plage ou dans votre jardin … Si vous possédez une tablette ou une liseuse, nous pouvons vous expliquer comment installer des livres gratuitement sur votre appareil pour pouvoir voyager plus léger !

Pensez également à emprunter des jeux de société, pour pouvoir passer un chouette moment en famille mais aussi pour pimenter vos soirées entre amis … Car avec plus de 1500 jeux à disposition, votre ludothèque est une des plus importantes de la région. Vous y trouverez tout type de jeux, que ce soit pour les plus jeunes ou les adultes mais aussi de superbes jeux d'extérieur !

N'hésitez pas à consulter notre page Facebook pour plus d'infos et être tenu au courant de toutes nos activités ! www.facebook.com/biblioantoing/

ATTENTION HORAIRE D'ÉTÉ EN JUILLET ET AOÛT !

- Horaire d'été -

BIBLIOTHÈQUE

Mardi	09h à 12h et 14h à 17h
Mercredi	09h à 12h et 14h à 17h
Jeudi	09h à 12h
Vendredi	10h à 12h et 14h à 19h
Samedi	10h à 12h

LUDOTHÈQUE

Mercredi	14h à 17h
Samedi	10h à 12h

Le prêt de livre adulte (et de jeux de société) est fixé à
50 centimes et à 30 centimes pour un livre jeunesse, pour une durée de 3 semaines.
L'inscription est de 4€ par adulte et gratuite pour les moins de 18 ans.

POUR CONSULTER LE CATALOGUE DE LA BIBLIOTHÈQUE :
https://bibliothequeantoing.wordpress.com/
Pour emprunter gratuitement un livre sur tablette, Ipad, smartphone, ...
http://www.lirtuel.be/

POUR RAMENER UN LIVRE D'UNE BIBLIOTHÈQUE EN COMMUNAUTÉ FRANÇAISE À ANTOING :
http://www.samarcande-bibliotheques.be/

POUR ÊTRE AU COURANT DE TOUTES NOS ACTIVITÉS :
www.facebook.com/biblioantoing/

Foyer Socioculturel

LA FÊTE DES ATELIERS : le samedi 8 juin de 15h à 19h30

Comme chaque année, les animateurs et les participants des ateliers saisonniers du Foyer vous proposeront de vous immerger au cœur de leur univers et, pourquoi pas, de tester leurs activités. Qui sait ? Vous vous laisserez peut-être tenter. Créativité, gourmandise et spectacles en tous genres seront les maîtres-mots de cette belle après-midi (sous le soleil avec un peu de chance) !

Au programme
- Ateliers manuels donneront envie à vos dix doigts de faire la java.
- Ateliers de cuisine emmèneront vos papilles en terres inconnues.
- Ateliers photo vous feront voyager à travers leur exposition.
- Et enfin,ateliers de théâtre et de danse mettront tous vos sens en éveil.

Au programme
- Les ateliers manuels donneront envie à vos dix doigts de faire la java.
- Les ateliers de cuisine emmèneront vos papilles en terres inconnues.
- Les ateliers photo vous feront voyager à travers leur exposition.
- Et enfin, les ateliers de théâtre et de danse mettront tous vos sens en éveil.

O 15h15-15h45 : Théâtre enfants
O 16h00-16h45 : Théâtre ados
O 17h00-17h45 : Danse country
O 18h00-19h30 : Battle de Breakdance

Pour que ce soit encore plus festif, le bar sera ouvert à tous les visiteurs !
Entrée gratuite / Plus d'infos sur les ateliers et les inscriptions : 069/44.68.00

ATELIERS CUISINE VÉGÉTALE

Le Foyer socioculturel d'Antoing ouvre un cycle de 7 ateliers autour de la cuisine végétale !
Le principe : vous vous inscrivez aux ateliers de votre choix.
Animatrice : la créative Tiphaine que vous retrouverez sur Les herbes folles - Atelier mobile

- **05/06,** de 18h à 21h : ***« Atelier cuisine végétale : défi zéro déchet ! »***

Concocter une entrée, un plat et un dessert, c'est plutôt facile grâce à tous les livres et les vidéos de recettes disponibles sur le marché. Par contre, se fixer comme objectif de le faire avec zéro déchet, ça l'est moins ! Début juin, Tiphaine vous propose donc de cuisiner, même avec vos épluchures et les graines de vos légumes.

- **12/06**, de 18h à 21h : ***« Atelier cuisine végétale : apéritif dînatoire salé et sucré »***

Vous avez déjà rêvé de pouvoir vous en mettre plein la panse avec de délicieuses préparations ? Ce jour est arrivé ! Lors de cette séance, vous réaliserez une infusion glacée maison aux oranges et à la vanille, des bouchées apéritives végétales et un cake sucré à base de légumes.

- **26/06**, de 18h à 21h : ***« Atelier cuisine végétale aux fleurs commestibles »***

Les fleurs comestibles reviennent au goût du jour ! Cueillies dans la nature ou dans le jardin, elles décorent et parfument agréablement nos assiettes. Pendant cette séance, vous réaliserez et dégusterez une limonade, un taboulé et un dessert aux fleurs comestibles.

INSCRIPTIONS

Prix membres : 10€ la séance / Prix non-membres : 15€ la séance (ingrédients compris et vous repartez avec vos plats)- Inscription obligatoire au maximum 1 semaine avant chaque atelier afin que l'animatrice puisse s'organiser au 069/44.68.00 ou sur info@foyerculturelantoing.be. Attention, le Foyer se réserve le droit d'annuler l'atelier si le nombre de 6 participants n'est pas atteint !

C'EST QUI MON VILLAGE? Septembre - Octobre 2019

Les Centres culturels du Parc Naturel des Plaines de l'Escaut (Foyer socioculturel d'Antoing, Foyer culturel de Beloeil et Arrêt 59) interrogent notre ruralité ! Entre 2018 et 2020, six résidences d'artistes sont planifiées sur le territoire du PNPE. Les artistes sont invités à découvrir un village, rencontrer ses habitants et questionner la ruralité pour en dresser un portrait artistique et sensible, témoignage de leur expérience originale sur le territoire.

Après Rumes, Bernissart, Beloeil et Péruwelz, c'est au tour d'Antoing d'accueillir sa résidence en septembre et octobre prochains !
Le projet artistique sélectionné vous sera bientôt dévoilé...
La thématique de la résidence ? «Le village et l'accomplissement personnel».
Pour suivre l'actu du projet, consultez la page Facebook «C'est qui mon village ?».

Vous habitez un village de la commune d'Antoing? Vous avez de la place à la maison et l'envie de participer à cette aventure artistique? Nous recherchons des habitants prêts à accueillir les artistes un jour, une semaine ou un mois, selon vos possibilités!

Contact : Céline Huicq, coordinatrice du projet : 069/44.68.00 celine.huicq@foyerculturelantoing.be

Antoing
Développement rural

Vous avez un PROJET pour AMÉLIORER le cadre et la qualité de vie à ANTOING ?

Complétez le questionnaire suivant… La Ville peut peut-être réaliser votre projet !

- O **Vous avez un projet.**
- O Il a pour but d'améliorer le cadre et la qualité de vie des habitants d'Antoing.
- O Il porte sur une parcelle communale.
- O Il a un intérêt collectif indéniable.
- O Il a un caractère durable.
- O Il peut être réalisé avant fin 2019.
- O Il répond au minimum à l'un des objectifs suivants :
    - O Développer le tourisme,
    - O Développer l'accès à l'économie locale,
    - O Dynamiser et soutenir les associations,
    - O Améliorer le quartier, le cadre de vie,
    - O Mettre en valeur les éléments du patrimoine,
    - O Protéger son environnement immédiat,
    - O Développer une communication attractive,
    - O Renforcer le réseau de mobilité alternatif,
    - O Impliquer les citoyens et développer la solidarité en matière de mobilité.

Vous avez coché 100 % des propositions ?
Demandez sans tarder votre formulaire de participation à l'appel à projet !

Qu'est-ce que c'est ?

Dans le cadre de son opération de développement rural, la commune d'Antoing a décidé d'allouer en 2019 un montant total de 50 000 € à 10 projets portés par des citoyens (max. 5 000 € par projet) visant à améliorer le cadre et la qualité de vie de ses habitants.

Proposer un projet :

- **Qui peut proposer un projet ?**
- Tout citoyen résidant à Antoing peut répondre à l'appel à projet.
- Il doit néanmoins être le représentant :
    - o d'une ASBL, d'une institution, d'un comité ;
    - o de plusieurs personnes physiques (les habitants d'un même quartier ou d'une même rue).
- Le porteur de projet doit rester indépendant de tout parti politique.

- **Quel type de projet ?**

Le projet doit :

- avoir pour objectif d'améliorer le cadre et la qualité de vie des habitants ;
- porter sur une parcelle communale ;
- avoir un intérêt collectif indéniable ;
- avoir un caractère durable ;
- être réalisable avant fin 2019 ;
- répondre au minimum à l'un des objectifs du PCDR, à savoir :
    - Développer le tourisme,
    - Développer l'accès à l'économie locale,
    - Dynamiser et soutenir les associations,
    - Améliorer le quartier, le cadre de vie,
    - Protéger son environnement immédiat,
    - Développer une communication attractive,
    - Renforcer le réseau de mobilité alternatif,
    - Impliquer les citoyens et développer la solidarité en matière de mobilité.

- **Comment proposer un projet ?**

En complétant le formulaire et en l'adressant à l'attention du Bourgmestre.
Le Plan de cohésion sociale peut vous aider à compléter le formulaire (069 33 29 14).

- **Jusqu'à quand peut-on proposer un projet ?**

Jusqu'au 31 juillet 2019.

- **Comment est composé le jury ?**

Le jury est composé des membres de la CLDR complété par des experts techniques et/ou administratifs des matières concernées.

Mise en œuvre du projet

La prise en charge de la gestion et de l'exécution du projet se fera par l'Administration communale en concertation avec le porteur de projet.

Règlement complet et formulaire de participation disponible sur http://www.antoing.net/budgetparticipatif ou sur simple demande (Laurie Wattiez 069 33 29 52 ou laurie.wattiez@antoing.net).

Antoing
Développement rural

Jumelage 2019

Samedi 8 juin

11h00 : Accueil des officiels et des participants au Centre Administratif

12h30 : Cocktail dînatoire (55€)

Verrines froides :
- Crevettes grises et caviar de tomates
- Scampi et tartare avocats
- Foie gras magret œuf de caille
- Tartare de thon rouge et billes de mozzarella
- Caviar d'aubergines et saumon fumé

Fantaisies chaudes :
- Bisque de homard
- Ris de veau croustillants au beurre mi-sel
- Rouelle de volaille au paprika
- Gambas décortiqué au curry vert
- Noisette de porcelet au miel et citron vert
- Saumon aux petits légumes
- Assortiment de petits gâteaux

19h00 : Repas au Panoramique (55€)
- Apéritif maison
- Jambon Serrano, crème de fromage de chèvre au piment d'Espelette
- Rôti de veau, jus aux cèpes, garniture maraîchère, pommes croquettes
- Gâteau de circonstance

Vous souhaitez participer à l'une de ces activités ? Voici un récapitulatif du programme et menus.

Infos et réservations

auprès de Mme Brigitte Wattiez au 069/33.29.44 ou par mail: brigitte.wattiez@antoing.net

Dimanche 9 juin

10h00 : Messe ou visite des carrières
11h00 : Renouvellement des vœux de jumelage
11h45 : Concert apéritif par La Concorde de Péronnes
13h00 : Buffet froid dans le parc du château (55€)
- Assortiment de viandes, charcuteries et poissons
- Salades variées et crudités

16h00 : Départ pour le stade : Finale du tournoi de football et Remise des prix
19h30 : Repas – Spectacle au Salon de l'Empereur à Vezon, suivi d'une soirée dansante (47€)
- Apéritif
- Scampis du chef
- Rosbif, gratin dauphinois, légumes
- Dessert

Lundi 10 juin

11h30 : Barbecue au château (35€)
- 4 sortes de viande
- Animation musicale

Nouveaux commerces

Bruyelle

Maubray

Vector: www.freepik.com/free-photos-vectors/icon" ">Icon vector created by terdpongvector - www.freepik.com

Restez connectés !

Suivez les actualités liées à l'entité via

- Administration-communale-dAntoing
- villedantoing
- Application de la Ville d'Antoing
- www.antoing.net

AGENDAS DES FESTIVITÉS

Juin

2 - Marché aux puces à Antoing. Place de la Pêcherie de 07h à 17h.

5 - Jumelage (voir p.18)

***8 - La fête des ateliers du Foyer Socioculturel de 15h à 19h30**

***14 - Remise des prix du Concours de Nouvelles** «Périple(s)» à 20h.

***19 - «Système 2»** à 16H30
Théâtre - Cie «Les Pieds dans le vent»
Réservation indispensable auprès de la Maison de la Culture de Tournai : 069/25 30 70 Prix : de 6 à 10 €

23 - VTT des Vieux Moulins à de 07h30 à 09h00
Complexe sportif du Stade - Rue Ratiau à Antoing.

28 - Papotes à Bruyelle
dès 18h sur la place (Rue du petit pavé à Bruyelle) 5€/adulte et gratuit -12 ans.

30 - Brocante à Calonne
de 6h00 à 18h00 : Place de Calonne
Infos : 0474/69.84.74

Juillet

Inscriptions pour la 6eme édition de l'élection de Miss & Mister Antoing au 0494/60.29.65 jusqu'au 31/07

19-20-21- Péronnes
site de Saint-Druon (route express, suivre fléchage)

**Au Foyer Socioculturel*

Pour plus d'informations sur les tarifs et autres activités du Foyer Socioculturel :
www.foyerculturelantoing.be
ou +32 (0)69 44 68 00

Bonnes vacances d'été !